

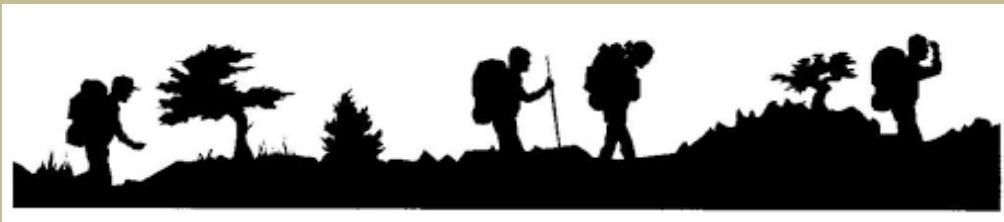

## MANTENIMIENTO SENDERO SL-A91 Domingo 19 de Noviembre de 2023





**APARCAMIENTO  
DE LOS MORALES**

---

**9:30 Horas**

### SENDERO SL-A91.

#### Ficha Técnica

**Recorrido:** Circular.  
**Longitud:** 6 km.  
**Tiempo:** 2 horas, 30 minutos.  
**Desnivel Máximo:** 244 metros.  
**Época:** Todas las estaciones.  
**Grado de Dificultad:** Media.  
 Un tramo debemos de calificarlo de dificultad MEDIA-ALTA. Son unos metros de la Cuesta de la Traición, se caracteriza por ser muy pedregoso y con gran pendiente. Este tramo lo localizamos entre la Fuente La Raja y las cercanías del cruce con las instalaciones de las piscinas de Assuan.  
**Piso:** Vereda, carril. Pedregoso en algún tramo.  
**Ciclabilidad:** 60%

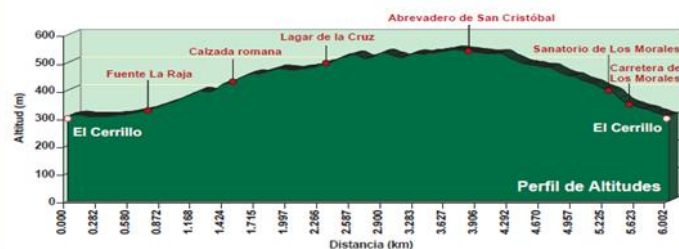

### SENDERO SL-A91.

#### Material necesario para realizar la actividad:

- Disponemos de otras ocasiones de material para la limpieza, también pintura y todo lo necesario para poder realizarlo con seguridad.
- Faltaría material de jardinería, por lo que os pediríamos que quien disponga y no le importe se lo traiga, como: azada, tijeras de podar, etc....



# RUTÓMETRO

NORTE



Esquemas



**INICIO:** Encontramos el inicio de esta ruta tomando la carretera que se dirige al Sanatorio de Los Morales. Junto a los depósitos de agua potable, en el lugar denominado El Cerrillo, comienza el camino que nos adentrará a la histórica Cuesta de la Traición.

Puntos



**Km 0,156 Altitud 314**  
**Coordenadas**  
 30s x=0341212-y=4199560  
**Descripción**  
 Por camino asfaltado llegamos a una isleta con una bifurcación de caminos, tomaremos a nuestra izquierda.



**Km 0,425 Altitud 342**  
**Coordenadas**  
 30s x=0340978-y=4199693  
**Descripción**  
 Llegamos a un cruce de caminos, junto a un depósito de agua. Continuamos de frente, por el camino terrizo.



**Km 0,711 Altitud 369**  
**Coordenadas**  
 30s x=0340709-y=4199773  
**Descripción**  
 A nuestra derecha vemos la Fuente La Raja.



**Km 1,956 Altitud 516**  
**Coordenadas**  
 30s x=0339880-y=4200511  
**Descripción**  
 A nuestra izquierda vemos una bifurcación que conecta con la carretera comarcal CO 3314. Tomaremos el camino de la derecha.



**Km 2,312 Altitud 539**  
**Coordenadas**  
 30s x=0339741-y=4200806  
**Descripción**  
 Atravesamos una valla y llegamos a una explanada. A 50 m. se encuentra el Lagar de la Cruz y cruce de carreteras. Cambio de sentido de 180 grados a la derecha.



**Km 2,644 Altitud 531**  
**Coordenadas**  
 30s x=0339994-y=4200558  
**Descripción**  
 Bifurcación a la izquierda y a la derecha. Continuamos hasta una cadena donde encontramos otra bifurcación tomaremos la de la derecha según este sentido de marcha.



**Km 3,220 Altitud 511**  
**Coordenadas**  
 30s x=0340392-y=4200657  
**Descripción**  
 Conexión de un camino por la derecha, continuamos nuestro sentido de marcha, ahora descendente.



**Km 3,653 Altitud 479**  
**Coordenadas**  
 30s x=0340773-y=4200927  
**Descripción**  
**Las Alberquillas.**  
 Bifurcación a la derecha, tomamos el camino de la izquierda para llegar al abrevadero de San Cristóbal. Cruzar el arroyo y ascender hacia la derecha.



**Km 4,020 Altitud 485**  
**Coordenadas**  
 30s x=0340875-y=4200766  
**Descripción**  
 Final de la subida. Conexión con la Vereda del Villar. Continuamos por el camino más ancho, ahora en descenso.



**Km 4,650 Altitud 450**  
**Coordenadas**  
 30s x=0341031-y=4200618  
**Descripción**  
 Giramos a la izquierda, dejando a la derecha una pequeña senda.



**Km 5,314 Altitud 350**  
**Coordenadas**  
 30s x=0341371-y=4200171  
**Descripción**  
**Sanatorio de Los Morales.**  
 Continuamos por el camino central, dejando el Sanatorio a la izquierda. Al frente, encontramos un aljibe junto a un cortijo.

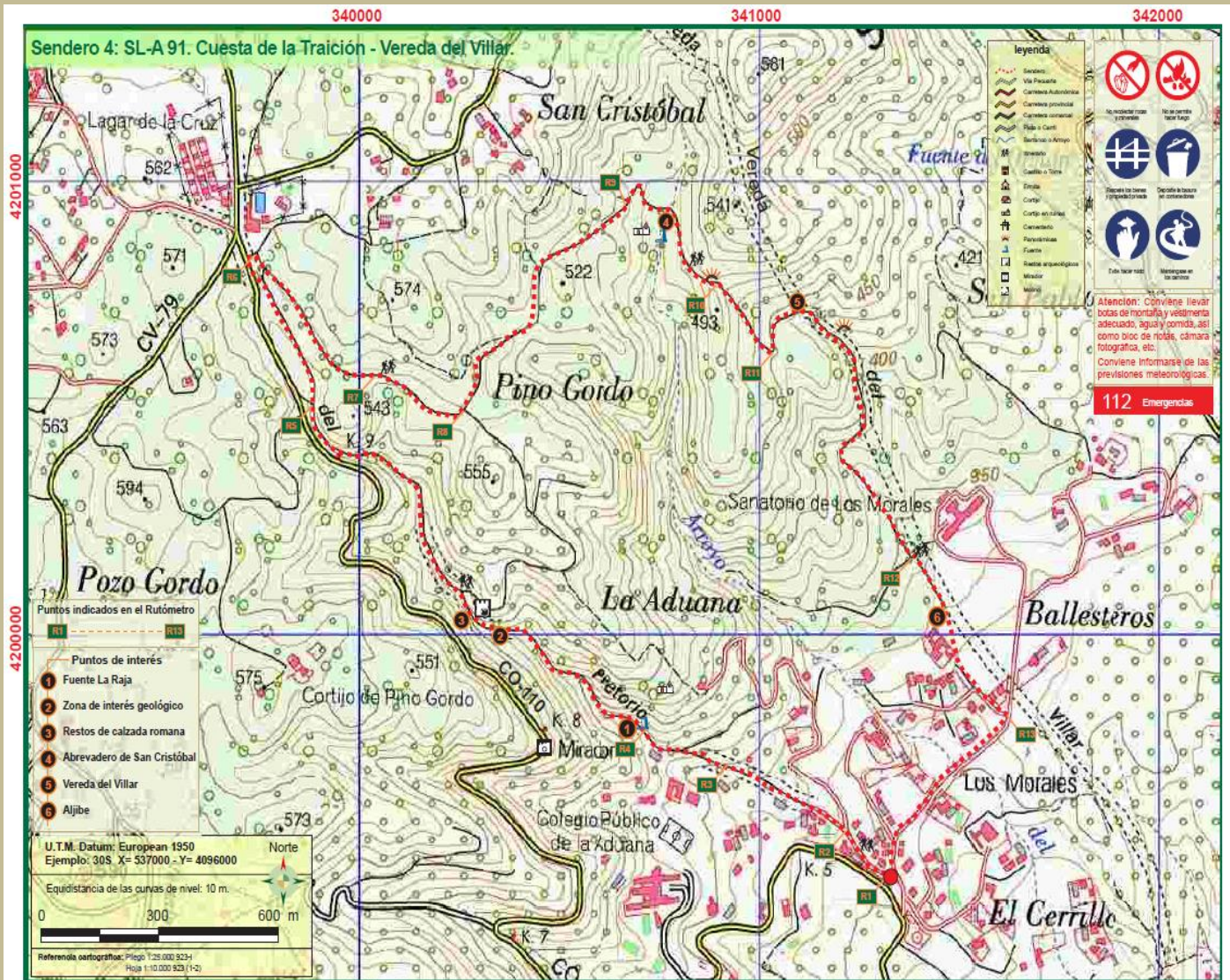

Atención: Los datos que figuran en esta ficha se refieren a septiembre de 2010. El senderista habrá de tener en cuenta que con posterioridad se han podido producir modificaciones en los itinerarios, su señalización y mantenimiento.

<p><b>ROJO</b></p> <p><b>Sendero de Gran Recorrido (GR)</b> Tienen más de 50 Km</p>	<p><b>SENDEROS DE GRAN RECORRIDO (GR)</b></p> <div style="display: flex; justify-content: space-around;"> <div style="text-align: center;">  Continuidad de sendero         </div> <div style="text-align: center;">  Cambio de dirección         </div> <div style="text-align: center;">  Dirección equivocada         </div> </div>
<p><b>AMARILLO</b></p> <p><b>Pequeño Recorrido (PR)</b> Tienen entre 10 y 50 Km</p>	<p><b>SENDEROS DE PEQUEÑO RECORRIDO (PR)</b></p> <div style="display: flex; justify-content: space-around;"> <div style="text-align: center;">  Continuidad de sendero         </div> <div style="text-align: center;">  Cambio de dirección         </div> <div style="text-align: center;">  Dirección equivocada         </div> </div>
<p><b>VERDE</b></p> <p><b>Senderos Locales (SL)</b> Tienen menos de 10 Km</p>	<p><b>SENDEROS LOCALES (SL)</b></p> <div style="display: flex; justify-content: space-around;"> <div style="text-align: center;">  Continuidad de sendero         </div> <div style="text-align: center;">  Cambio de dirección         </div> <div style="text-align: center;">  Dirección equivocada         </div> </div>

*Voluntariado de senderos*

